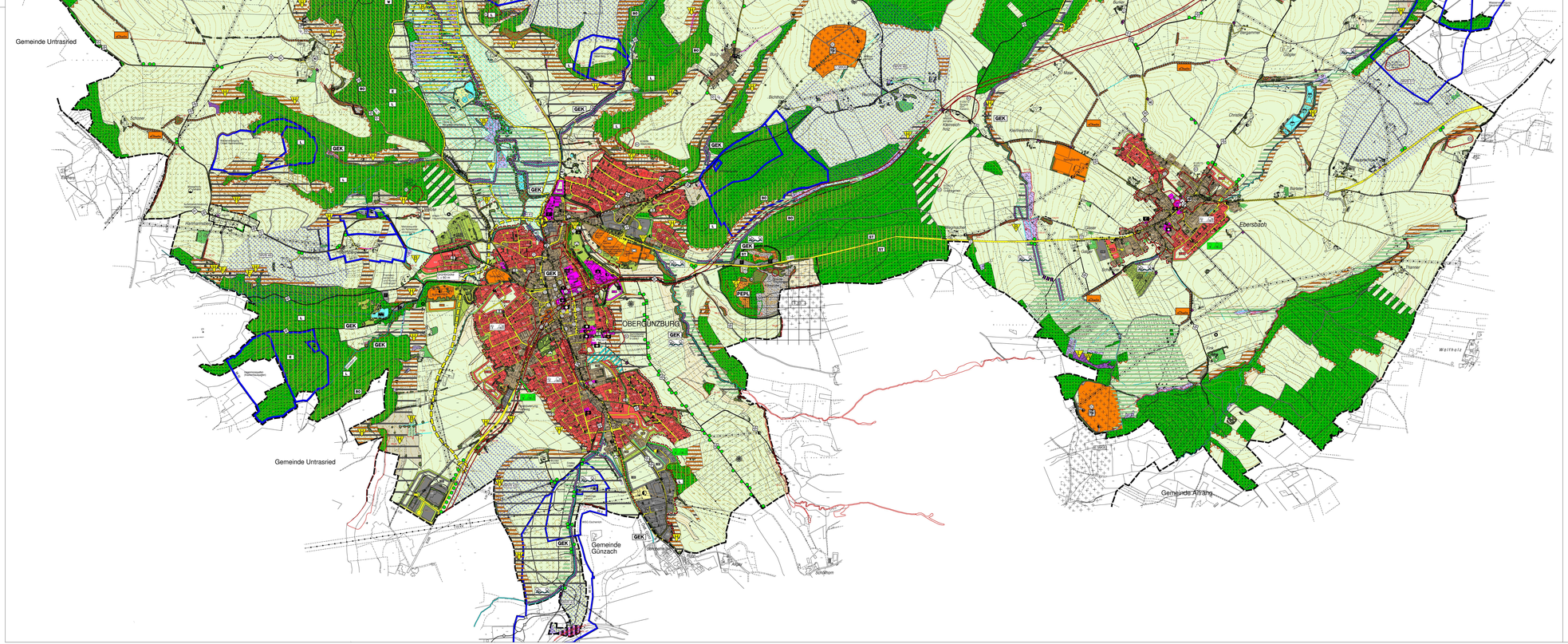

VERFAHRENSVERMERKE

AUFSTELLUNGSBESCHLUSS
Beschluss über die Aufstellung des Flächennutzungsplanes mit integriertem Landschaftsplan (§1 Abs. 3 Satz 1 BauGB) 04.05.2010

Markt Obergünzburg, den .....

Lars Leveringhaus, 1. Bürgermeister

VORGEZ. BETEILIGUNG DER ÖFFENTLICHKEIT
gem. §3 Abs. 1 BauGB, Bürgerversammlung 15.05.09,04.2010
öffentlich ausgelegt vom 13.04.2010 bis 30.06.2010

Markt Obergünzburg, den .....

Lars Leveringhaus, 1. Bürgermeister

FRÜHZEITIGE BETEILIGUNG DER BEHÖRDEN
gem. §4 Abs. 1 BauGB vom 15.09.2010 bis 20.10.2010

Markt Obergünzburg, den .....

Lars Leveringhaus, 1. Bürgermeister

ÖFFENTLICHE AUSLEGUNG gem. §3 Abs. 2 BauGB
BETEILIGUNG DER BEHÖRDEN
gem. §4 Abs. 2 BauGB vom 03.12.2010 bis 11.01.2011

Markt Obergünzburg, den .....

Lars Leveringhaus, 1. Bürgermeister

FESTSTELLUNGSBESCHLUSS 01.02.2011

Markt Obergünzburg, den .....

Lars Leveringhaus, 1. Bürgermeister

GENEHMIGUNG
gem. §6 Abs. 1 BauGB am ..... Nr. .....
mit Bescheid des Landratsamtes Marktoberdorf

Marktoberdorf, den .....

BEKANNTMACHUNG
der Genehmigung gem. §6 Abs. 5 BauGB am .....

Markt Obergünzburg, den .....

Lars Leveringhaus, 1. Bürgermeister

Flächennutzungsplan mit integriertem Landschaftsplan Markt Obergünzburg

Proj.-Nr.	Planungsphase	Datum
2007/02	genehmigte Planfassung	01.02.2011
Plan-Nr.	**Inhalt/Ziel**	**Maßstab**
1	Maßnahmen	1 : 5.000

Auftraggeber / Bauherr:

Markt Obergünzburg
Marktplatz 1
87634 Obergünzburg
info@obergunzburg.de

gezeichnet am:

Hofmann & Dietz
Architekten / Landschaftsarchitekt / Stadtplanung
Bahnhofstraße 3 | 87600 Kaufbeuren
Telefon 08341 / 9957380 | Fax 08341 / 99957389
info@hofmann-dietz.de

Martin Hofmann, Dipl.-Ing. (Univ.), Architekt